

26.º Concurso para Subarrendamento a Rendas Acessíveis

Início: 31 de maio | Fim: 13 de junho (até às 18h)

Imóvel:

Rua do Bom Sucesso, 223 - 4º Andar Frente

Freguesia de Massarelos

Características:

ID_UNID PcS_208-23

Tipologia: T3

Área bruta privativa: 102,30m²

Área bruta dependente: 10,00m²

Mobilado: Não

Cozinha equipada: Não

Elevador: Sim

Garagem: Não

Renda máxima: 900,00€



Para mais informações, consulte: [Vigésimo Sexto Concurso para Subarrendamento a rendas acessíveis](#) | [Porto Vivo - Sociedade de Reabilitação Urbana \(portovivosru.pt\)](#) ou contacte a Porto Vivo, SRU para 222 072 700 ou rendasacessiveis@portovivosru.pt



26.º Concurso para Subarrendamento a Rendas Acessíveis

Início: 31 de maio | Fim: 13 de junho (até às 18h)

Imóvel:

Rua Silva Porto, 150 - 2º Andar

Freguesia de Paranhos

Características:

ID_UNID PcS_241-24

Tipologia: T3

Área bruta
privativa: 75,00m²

Área bruta
dependente: 17,00m²

Mobilado: Não

Cozinha equipada: Sim

Elevador: Não

Garagem: Não

Renda máxima: 780,00€



Para mais informações, consulte: [Vigésimo Sexto Concurso para Subarrendamento a rendas acessíveis](#) | [Porto Vivo - Sociedade de Reabilitação Urbana \(portovivosru.pt\)](#) ou contacte a Porto Vivo, SRU para 222 072 700 ou rendasacessiveis@portovivosru.pt



26.º Concurso para Subarrendamento a Rendas Acessíveis

Início: 31 de maio | Fim: 13 de junho (até às 18h)

Imóvel:

Rua Henrique Pousão, 19 - 2º Andar

Freguesia de Ramalde

Características:

ID_UNID PcS_247-24

Tipologia: T2

Área bruta
privativa: 59,70m²

Área bruta
dependente: 0,00m²

Mobilado: Não

Cozinha equipada: Sim

Elevador: Não

Garagem: Não

Renda máxima: 700,00€



Para mais informações, consulte: [Vigésimo Sexto Concurso para Subarrendamento a rendas acessíveis](#) | [Porto Vivo - Sociedade de Reabilitação Urbana \(portovivosru.pt\)](#) ou contacte a Porto Vivo, SRU para 222 072 700 ou rendasacessiveis@portovivosru.pt



26.º Concurso para Subarrendamento a Rendas Acessíveis

Início: 31 de maio | Fim: 13 de junho (até às 18h)

Imóvel:

Travessa das Almas, 73

Freguesia de Santo Ildefonso

Características:

ID_UNID PcS_248-24

Tipologia: T3

Área bruta
privativa: 74,60m²

Área bruta
dependente: 0,00m²

Mobilado: Não

Cozinha equipada: Sim

Elevador: Não

Garagem: Não

Renda máxima: 730,00€



Para mais informações, consulte: [Vigésimo Sexto Concurso para Subarrendamento a rendas acessíveis](#) | [Porto Vivo - Sociedade de Reabilitação Urbana \(portovivosru.pt\)](#) ou contacte a Porto Vivo, SRU para 222 072 700 ou rendasacessiveis@portovivosru.pt



26.º Concurso para Subarrendamento a Rendas Acessíveis

Início: 31 de maio | Fim: 13 de junho (até às 18h)

Imóvel:

Rua Jaime Brasil, 104 - 10º Andar - Habitação 10.13

Freguesia de Campanhã

Características:

ID_UNID PcS_249-24

Tipologia: T0

Área bruta privativa: 37,31m²

Área bruta dependente: 15,46m²

Mobilado: Não

Cozinha equipada: Sim

Elevador: Sim

Garagem: Sim

Renda máxima: 476,00€



Para mais informações, consulte: [Vigésimo Sexto Concurso para Subarrendamento a rendas acessíveis](#) | [Porto Vivo - Sociedade de Reabilitação Urbana \(portovivosru.pt\)](#) ou contacte a Porto Vivo, SRU para 222 072 700 ou rendasacessiveis@portovivosru.pt



26.º Concurso para Subarrendamento a Rendas Acessíveis

Início: 31 de maio | Fim: 13 de junho (até às 18h)

Imóvel:

Rua Antero de Quental, 61 - 2º Andar - Habitação 3

Freguesia de Cedofeita

Características:

ID_UNID PcS_251-24

Tipologia: T1

Área bruta privativa: 57,00m²

Área bruta dependente: 1,85m²

Mobilado: Sim^{a)}

Cozinha equipada: Sim

Elevador: Sim

Garagem: Não

Renda máxima: 550,00€



a) A habitação assinalada como mobilada será subarrendada nessas condições, sem possibilidade de retirada dos móveis.

Para mais informações, consulte: [Vigésimo Sexto Concurso para Subarrendamento a rendas acessíveis](#) | [Porto Vivo - Sociedade de Reabilitação Urbana \(portovivosru.pt\)](#) ou contacte a Porto Vivo, SRU para 222 072 700 ou rendasacessiveis@portovivosru.pt



26.º Concurso para Subarrendamento a Rendas Acessíveis

Início: 31 de maio | Fim: 13 de junho (até às 18h)

Imóvel:

Rua da Constituição, 2245 - 1º E

Freguesia de Cedofeita

Características:

ID_UNID PcS_252-24

Tipologia: T4

Área bruta
privativa: 138,50m²

Área bruta
dependente: 10,80m²

Mobilado: Não

Cozinha equipada: Sim

Elevador: Sim

Garagem: Sim

Renda máxima: 950,00€



Para mais informações, consulte: [Vigésimo Sexto Concurso para Subarrendamento a rendas acessíveis](#) | [Porto Vivo - Sociedade de Reabilitação Urbana \(portovivosru.pt\)](#) ou contacte a Porto Vivo, SRU para 222 072 700 ou rendasacessiveis@portovivosru.pt



26.º Concurso para Subarrendamento a Rendas Acessíveis

Início: 31 de maio | Fim: 13 de junho (até às 18h)

Imóvel:

Rua Dr. Mário Vasconcelos e Sá, 37 - 3º Andar Esquerdo

Freguesia de Cedofeita

Características:

ID_UNID PcS_257-24

Tipologia: T1

Área bruta
privativa: 45,00m²

Área bruta
dependente: 4,00m²

Mobilado: Não

Cozinha equipada: Não

Elevador: Sim

Garagem: Não

Renda máxima: 550,00€



Para mais informações, consulte: [Vigésimo Sexto Concurso para Subarrendamento a rendas acessíveis](#) | [Porto Vivo - Sociedade de Reabilitação Urbana \(portovivosru.pt\)](#) ou contacte a Porto Vivo, SRU para 222 072 700 ou rendasacessiveis@portovivosru.pt



26.º Concurso para Subarrendamento a Rendas Acessíveis

Início: 31 de maio | Fim: 13 de junho (até às 18h)

Imóvel:

Rua da Bouça, 177 - 2º Andar Esquerdo Frente

Freguesia de Cedofeita

Características:

ID_UNID PcS_258-24

Tipologia: T2

Área bruta privativa: 82,50m²

Área bruta dependente: 2,80m²

Mobilado: Não

Cozinha equipada: Sim

Elevador: Sim

Garagem: Não

Renda máxima: 830,00€



Para mais informações, consulte: [Vigésimo Sexto Concurso para Subarrendamento a rendas acessíveis](#) | [Porto Vivo - Sociedade de Reabilitação Urbana \(portovivosru.pt\)](#) ou contacte a Porto Vivo, SRU para 222 072 700 ou rendasacessiveis@portovivosru.pt



26.º Concurso para Subarrendamento a Rendas Acessíveis

Início: 31 de maio | Fim: 13 de junho (até às 18h)

Imóvel:

Rua da Bouça, 177 - 4º Andar Frente

Freguesia de Cedofeita

Características:

ID_UNID PcS_259-24

Tipologia: T2

Área bruta
privativa: 89,50m²

Área bruta
dependente: 3,20m²

Mobilado: Não

Cozinha equipada: Sim

Elevador: Sim

Garagem: Não

Renda máxima: 830,00€



Para mais informações, consulte: [Vigésimo Sexto Concurso para Subarrendamento a rendas acessíveis](#) | [Porto Vivo - Sociedade de Reabilitação Urbana \(portovivosru.pt\)](#) ou contacte a Porto Vivo, SRU para 222 072 700 ou rendasacessiveis@portovivosru.pt



26.º Concurso para Subarrendamento a Rendas Acessíveis

Início: 31 de maio | Fim: 13 de junho (até às 18h)

Imóvel:

Rua da Bouça, 177 - 4º Andar Traseiras

Freguesia de Cedofeita

Características:

ID_UNID PcS_261-24

Tipologia: T2

Área bruta
privativa: 103,30m²

Área bruta
dependente: 2,50m²

Mobilado: Não

Cozinha equipada: Sim

Elevador: Sim

Garagem: Não

Renda máxima: 830,00€



Para mais informações, consulte: [Vigésimo Sexto Concurso para Subarrendamento a rendas acessíveis](#) | [Porto Vivo - Sociedade de Reabilitação Urbana \(portovivosru.pt\)](#) ou contacte a Porto Vivo, SRU para 222 072 700 ou rendasacessiveis@portovivosru.pt



26.º Concurso para Subarrendamento a Rendas Acessíveis

Início: 31 de maio | Fim: 13 de junho (até às 18h)

Imóvel:

Rua do Bicalho, 74 - 1º E

Freguesia de Massarelos

Características:

ID_UNID PcS_262-24

Tipologia: T0

Área bruta
privativa: 62,00m²

Área bruta
dependente: 0,00m²

Mobilado: Não

Cozinha equipada: Sim

Elevador: Não

Garagem: Não

Renda máxima: 500,00€



Para mais informações, consulte: [Vigésimo Sexto Concurso para Subarrendamento a rendas acessíveis](#) | [Porto Vivo - Sociedade de Reabilitação Urbana \(portovivosru.pt\)](#) ou contacte a Porto Vivo, SRU para 222 072 700 ou rendasacessiveis@portovivosru.pt



26.º Concurso para Subarrendamento a Rendas Acessíveis

Início: 31 de maio | Fim: 13 de junho (até às 18h)

Imóvel:

Rua Alferes Malheiro, 140 - R/C Centro

Freguesia de Santo Ildefonso

Características:

ID_UNID PcS_263-24

Tipologia: T0

Área bruta
privativa: 46,00m²

Área bruta
dependente: 0,00m²

Mobilado: Não

Cozinha equipada: Não

Elevador: Sim

Garagem: Não

Renda máxima: 525,00€



Para mais informações, consulte: [Vigésimo Sexto Concurso para Subarrendamento a rendas acessíveis | Porto Vivo - Sociedade de Reabilitação Urbana \(portovivosru.pt\)](#) ou contacte a Porto Vivo, SRU para 222 072 700 ou rendasacessiveis@portovivosru.pt



26.º Concurso para Subarrendamento a Rendas Acessíveis

Início: 31 de maio | Fim: 13 de junho (até às 18h)

Imóvel:

Rua Alferes Malheiro, 140 - R/C Traseiras

Freguesia de Santo Ildefonso

Características:

ID_UNID PcS_264-24

Tipologia: T1

Área bruta
privativa: 60,90m²

Área bruta
dependente: 0,00m²

Mobilado: Não

Cozinha equipada: Não

Elevador: Sim

Garagem: Não

Renda máxima: 550,00€



Para mais informações, consulte: [Vigésimo Sexto Concurso para Subarrendamento a rendas acessíveis](#) | [Porto Vivo - Sociedade de Reabilitação Urbana \(portovivosru.pt\)](#) ou contacte a Porto Vivo, SRU para 222 072 700 ou rendasacessiveis@portovivosru.pt



26.º Concurso para Subarrendamento a Rendas Acessíveis

Início: 31 de maio | Fim: 13 de junho (até às 18h)

Imóvel:

Rua Alferes Malheiro, 140 - 1º Andar Frente

Freguesia de Santo Ildefonso

Características:

ID_UNID PcS_265-24

Tipologia: T1

Área bruta
privativa: 59,70m²

Área bruta
dependente: 0,00m²

Mobilado: Não

Cozinha equipada: Não

Elevador: Sim

Garagem: Não

Renda máxima: 550,00€



Para mais informações, consulte: [Vigésimo Sexto Concurso para Subarrendamento a rendas acessíveis](#) | [Porto Vivo - Sociedade de Reabilitação Urbana \(portovivosru.pt\)](#) ou contacte a Porto Vivo, SRU para 222 072 700 ou rendasacessiveis@portovivosru.pt



26.º Concurso para Subarrendamento a Rendas Acessíveis

Início: 31 de maio | Fim: 13 de junho (até às 18h)

Imóvel:

Rua Alferes Malheiro, 140 - 1º Andar Centro

Freguesia de Santo Ildefonso

Características:

ID_UNID PcS_266-24

Tipologia: T0

Área bruta
privativa: 46,30m²

Área bruta
dependente: 0,00m²

Mobilado: Não

Cozinha equipada: Não

Elevador: Sim

Garagem: Não

Renda máxima: 525,00€



Para mais informações, consulte: [Vigésimo Sexto Concurso para Subarrendamento a rendas acessíveis](#) | [Porto Vivo - Sociedade de Reabilitação Urbana \(portovivosru.pt\)](#) ou contacte a Porto Vivo, SRU para 222 072 700 ou rendasacessiveis@portovivosru.pt



26.º Concurso para Subarrendamento a Rendas Acessíveis

Início: 31 de maio | Fim: 13 de junho (até às 18h)

Imóvel:

Rua Alferes Malheiro, 140 - 1º Andar Traseiras

Freguesia de Santo Ildefonso

Características:

ID_UNID PcS_267-24

Tipologia: T1

Área bruta
privativa: 60,30m²

Área bruta
dependente: 0,00m²

Mobilado: Não

Cozinha equipada: Não

Elevador: Sim

Garagem: Não

Renda máxima: 550,00€



Para mais informações, consulte: [Vigésimo Sexto Concurso para Subarrendamento a rendas acessíveis](#) | [Porto Vivo - Sociedade de Reabilitação Urbana \(portovivosru.pt\)](#) ou contacte a Porto Vivo, SRU para 222 072 700 ou rendasacessiveis@portovivosru.pt



26.º Concurso para Subarrendamento a Rendas Acessíveis

Início: 31 de maio | Fim: 13 de junho (até às 18h)

Imóvel:

Rua Alferes Malheiro, 140 - 2º Andar Frente

Freguesia de Santo Ildefonso

Características:

ID_UNID PcS_268-24

Tipologia: T1

Área bruta
privativa: 57,80m²

Área bruta
dependente: 0,00m²

Mobilado: Não

Cozinha equipada: Não

Elevador: Sim

Garagem: Não

Renda máxima: 550,00€



Para mais informações, consulte: [Vigésimo Sexto Concurso para Subarrendamento a rendas acessíveis](#) | [Porto Vivo - Sociedade de Reabilitação Urbana \(portovivosru.pt\)](#) ou contacte a Porto Vivo, SRU para 222 072 700 ou rendasacessiveis@portovivosru.pt



26.º Concurso para Subarrendamento a Rendas Acessíveis

Início: 31 de maio | Fim: 13 de junho (até às 18h)

Imóvel:

Rua Alferes Malheiro, 140 - 2º Andar Centro

Freguesia de Santo Ildefonso

Características:

ID_UNID PcS_269-24

Tipologia: T0

Área bruta
privativa: 44,00m²

Área bruta
dependente: 0,00m²

Mobilado: Não

Cozinha equipada: Não

Elevador: Sim

Garagem: Não

Renda máxima: 525,00€



Para mais informações, consulte: [Vigésimo Sexto Concurso para Subarrendamento a rendas acessíveis](#) | [Porto Vivo - Sociedade de Reabilitação Urbana \(portovivosru.pt\)](#) ou contacte a Porto Vivo, SRU para 222 072 700 ou rendasacessiveis@portovivosru.pt



26.º Concurso para Subarrendamento a Rendas Acessíveis

Início: 31 de maio | Fim: 13 de junho (até às 18h)

Imóvel:

Rua Alferes Malheiro, 140 - 2º Andar Traseiras

Freguesia de Santo Ildefonso

Características:

ID_UNID PcS_270-24

Tipologia: T0

Área bruta
privativa: 36,50m²

Área bruta
dependente: 0,00m²

Mobilado: Não

Cozinha equipada: Não

Elevador: Sim

Garagem: Não

Renda máxima: 525,00€

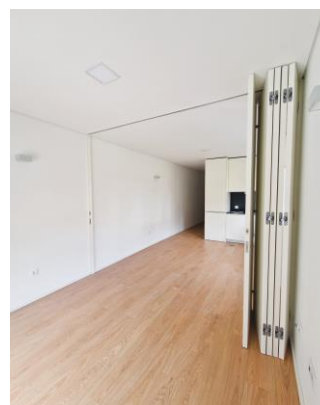

Para mais informações, consulte: [Vigésimo Sexto Concurso para Subarrendamento a rendas acessíveis](#) | [Porto Vivo - Sociedade de Reabilitação Urbana \(portovivosru.pt\)](#) ou contacte a Porto Vivo, SRU para 222 072 700 ou rendasacessiveis@portovivosru.pt



26.º Concurso para Subarrendamento a Rendas Acessíveis

Início: 31 de maio | Fim: 13 de junho (até às 18h)

Imóvel:

Rua Alferes Malheiro, 140 - 3º Andar Frente

Freguesia de Santo Ildefonso

Características:

ID_UNID PcS_271-24

Tipologia: T0

Área bruta
privativa: 42,00m²

Área bruta
dependente: 0,00m²

Mobilado: Não

Cozinha equipada: Não

Elevador: Sim

Garagem: Não

Renda máxima: 525,00€



Para mais informações, consulte: [Vigésimo Sexto Concurso para Subarrendamento a rendas acessíveis](#) | [Porto Vivo - Sociedade de Reabilitação Urbana \(portovivosru.pt\)](#) ou contacte a Porto Vivo, SRU para 222 072 700 ou rendasacessiveis@portovivosru.pt



26.º Concurso para Subarrendamento a Rendas Acessíveis

Início: 31 de maio | Fim: 13 de junho (até às 18h)

Imóvel:

Rua Alferes Malheiro, 140 - 3º Andar Centro

Freguesia de Santo Ildefonso

Características:

ID_UNID PcS_272-24

Tipologia: T0

Área bruta
privativa: 44,00m²

Área bruta
dependente: 0,00m²

Mobilado: Não

Cozinha equipada: Não

Elevador: Sim

Garagem: Não

Renda máxima: 525,00€



Para mais informações, consulte: [Vigésimo Sexto Concurso para Subarrendamento a rendas acessíveis](#) | [Porto Vivo - Sociedade de Reabilitação Urbana \(portovivosru.pt\)](#) ou contacte a Porto Vivo, SRU para 222 072 700 ou rendasacessiveis@portovivosru.pt



26.º Concurso para Subarrendamento a Rendas Acessíveis

Início: 31 de maio | Fim: 13 de junho (até às 18h)

Imóvel:

Rua Alferes Malheiro, 140 - 3º Andar Traseiras

Freguesia de Santo Ildefonso

Características:

ID_UNID PcS_273-24

Tipologia: T0

Área bruta
privativa: 36,50m²

Área bruta
dependente: 0,00m²

Mobilado: Não

Cozinha equipada: Não

Elevador: Sim

Garagem: Não

Renda máxima: 525,00€



Para mais informações, consulte: [Vigésimo Sexto Concurso para Subarrendamento a rendas acessíveis](#) | [Porto Vivo - Sociedade de Reabilitação Urbana \(portovivosru.pt\)](#) ou contacte a Porto Vivo, SRU para 222 072 700 ou rendasacessiveis@portovivosru.pt



26.º Concurso para Subarrendamento a Rendas Acessíveis

Início: 31 de maio | Fim: 13 de junho (até às 18h)

Imóvel:

Rua de Santa Luzia, 929 - 3º A

Freguesia de Ramalde

Características:

ID_UNID PcS_277-24

Tipologia: T2

Área bruta
privativa: 98,00m²

Área bruta
dependente: 5,00m²

Mobilado: Não

Cozinha equipada: Sim

Elevador: Sim

Garagem: Não

Renda máxima: 790,00€



Para mais informações, consulte: [Vigésimo Sexto Concurso para Subarrendamento a rendas acessíveis](#) | [Porto Vivo - Sociedade de Reabilitação Urbana \(portovivosru.pt\)](#) ou contacte a Porto Vivo, SRU para 222 072 700 ou rendasacessiveis@portovivosru.pt



26.º Concurso para Subarrendamento a Rendas Acessíveis

Início: 31 de maio | Fim: 13 de junho (até às 18h)

Imóvel:

Rua Pedro Olaio, 46 - 2º Direito Frente

Freguesia de Lordelo do Ouro

Características:

ID_UNID PcS_278-24

Tipologia: T2

Área bruta
privativa: 86,20m²

Área bruta
dependente: 31,55m²

Mobilado: Não

Cozinha equipada: Não

Elevador: Sim

Garagem: Sim

Renda máxima: 800,00€



Para mais informações, consulte: [Vigésimo Sexto Concurso para Subarrendamento a rendas acessíveis](#) | [Porto Vivo - Sociedade de Reabilitação Urbana \(portovivosru.pt\)](#) ou contacte a Porto Vivo, SRU para 222 072 700 ou rendasacessiveis@portovivosru.pt



26.º Concurso para Subarrendamento a Rendas Acessíveis

Início: 31 de maio | Fim: 13 de junho (até às 18h)

Imóvel:

Rua das Condominhas, 392 - 3º Andar Direito

Freguesia de Lordelo do Ouro

Características:

ID_UNID PcS_280-24

Tipologia: T3

Área bruta privativa: 92,85m²

Área bruta dependente: 6,15m²

Mobilado: Não

Cozinha equipada: Não

Elevador: Não

Garagem: Não

Renda máxima: 880,00€



Para mais informações, consulte: [Vigésimo Sexto Concurso para Subarrendamento a rendas acessíveis](#) | [Porto Vivo - Sociedade de Reabilitação Urbana \(portovivosru.pt\)](#) ou contacte a Porto Vivo, SRU para 222 072 700 ou rendasacessiveis@portovivosru.pt



26.º Concurso para Subarrendamento a Rendas Acessíveis

Início: 31 de maio | Fim: 13 de junho (até às 18h)

Imóvel:

Rua Professor Egas Moniz, 125 - 3º Andar Frente, Habitação 6

Freguesia de Cedofeita

Características:

ID_UNID PcS_286-24

Tipologia: T0

Área bruta privativa: 44,70m²

Área bruta dependente: 1,75m²

Mobilado: Não

Cozinha equipada: Sim

Elevador: Sim

Garagem: Não

Renda máxima: 500,00€



Para mais informações, consulte: [Vigésimo Sexto Concurso para Subarrendamento a rendas acessíveis](#) | [Porto Vivo - Sociedade de Reabilitação Urbana \(portovivosru.pt\)](#) ou contacte a Porto Vivo, SRU para 222 072 700 ou rendasacessiveis@portovivosru.pt

